

Grupo	28/10 – Manhã		29/10 – Manhã	
Grupo 1	Sala Ametista	Sala Âmbar	Sala Ametista	Sala Âmbar
Grupo 2	Sala Diamante	Sala Esmeralda	Sala Diamante	Sala Esmeralda
Grupo 3	Sala Cristal	Sala Ônix	Sala Cristal	Sala Ônix
Grupo 4	Sala Quartzo	Sala Zircônia	Sala Quartzo	Sala Zircônia

Grupo 1: Biológicas e Afins

**DATA: 29/10 (sexta-feira) - PERÍODO MANHÃ – Sala Âmbar**

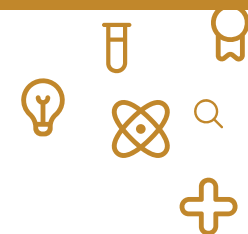

HORÁRIO INÍCIO-TÉRMINO	PROGRAMA	POSTER VÍDEO	TÍTULO	APRESENTADOR	AUTORES
08:40-09:00	PEBIC Fundação Araucária	1.1.6.19	<b>PERFIL DE RESISTÊNCIA AOS ANTIBIÓTICOS DE Escherichia coli ISOLADA DE PINTAINHOS DE UM DIA</b>	BRUNA BEATRIZ MARINHO DA SILVA	CAMILA DE CUFFA MATUSAIKI, GIOVANA DANTAS GROSSI, NATIELLI BELOTTI PAIE, TANIARA SUELEN MEZALIRA, LUCIANA KAZUE OTUTUMI FARIAS
09:01-09:20	Ciências Biológicas e Afins / Microbiologia e Parasitologia	1.1.7.2	<b>CULTIVO DE Pycnoporus sanguineus SOB DIFERENTES COMPRIMENTOS DE ONDA DE LUZ PARA PRODUÇÃO DE LACASE</b>	CAMILA CORREIA GABELONI FELIPE	MARISANGELA ISABEL WIETZIKOSKI HALABURA, KATIELLE VIEIRA AVELINO, LUANA GABRIELY BATISTA DA SILVA, JULIANA SILVEIRA DO VALLE
09:21-09:40	PEBIC Fundação Araucária	1.1.1.5	<b>POTENCIAL ATIVIDADE DO EXTRATO DE Campomanesia xanthocarpa CONTRA SARS-COV 2</b>	CAROLINE DOMINGUES	SUELEN PEREIRA RUIZ
09:41-10:00	PEBIC Fundação Araucária	1.1.2.3	<b>EFEITOS TERAPÊUTICOS DA Croton urucurana Baill. FRENTE A MÚLTIPLOS FATORES DE RISCO CARDIOVASCULARES ASSOCIADOS</b>	FERNANDA DE ABREU BRAGA	PRISCILA MEGDA JOAO JOB ZAGO, EDUARDA CAROLINA AMARAL, GUSTAVO RATTI DA SILVA, FRANCISLAINE APARECIDA DOS REIS LIVERO
10:01-10:20	Ciências Biológicas e Afins / Morfologia e Fisiologia	1.1.8.4	<b>INIBIÇÃO DA EXPRESSÃO ASTROCITÁRIA DE p53 FAVORECE A MALIGNIDADE NO GLIOBLASTOMA</b>	FLAVIO DE SOUZA JÚNYOR	BEATRIZ RANGEL DE OLIVEIRA, GABRIEL JÚNIOR RIBEIRO DE CAMPOS, FLAVIA REGINA SOUZA LIMA
10:21-10:40	PEBIC Fundação Araucária	1.1.6.122	<b>ANIMAIS DE ESTIMAÇÃO E COVID-19. REVISÃO DE LITERATURA</b>	RAFAEL MARTINS BASTOS	BRUNA MENEGATE NASCIMENTO, TALITA BRANCHINI BORGES, ARTHUR VENICIUS LEITZKE, ANA MARIA QUESSADA
10:41-11:00	Ciências Biológicas e Afins / Zoologia e Ecologia	1.1.9.1	<b>ASPECTOS ECOLÓGICOS DE FLEBOTOMÍNEOS (Diptera: Psychodidae) EM AMBIENTE DE TERRA FIRME NO MUNICÍPIO DE TEFÉ, AMAZONAS, BRASIL</b>	WILSANDREI CELLA	ZILMARA GUEDES DA SILVA, DAIANA GUEDES DA COSTA, ERIC FABRÍCIO MARIALVA, ZILDA CRISTIANI GAZIM