

Grupo	28/10 – Manhã		29/10 – Manhã	
Grupo 1	Sala Ametista	Sala Âmbar	Sala Ametista	Sala Âmbar
Grupo 2	Sala Diamante	Sala Esmeralda	Sala Diamante	Sala Esmeralda
Grupo 3	Sala Cristal	Sala Ônix	Sala Cristal	Sala Ônix
Grupo 4	Sala Quartzo	Sala Zircônia	Sala Quartzo	Sala Zircônia

Grupo 1: Biológicas e Afins

**DATA: 28/10** (quinta-feira) - **PERÍODO MANHÃ – Sala Ametista**

HORÁRIO INÍCIO-TÉRMINO	PROGRAMA	POSTER VÍDEO	TÍTULO	APRESENTADOR	AUTORES
08:40-09:00	PEBIC/CNPq	1.1.6.24	<b>CONCENTRAÇÃO INIBITÓRIA MÍNIMA DO EXTRATO AQUOSO DE <i>Pereskia aculeata</i> Miller FRENTE À ENTEROBACTÉRIAS ISOLADAS DE FRANGOS DE CORTE</b>	CAMILA DE CUFFA MATUSAIKI	TANIARA SUELEN MEZALIRA, NATIELLI BELOTTI PAIE, GIOVANA DANTAS GROSSI, ISABELA CARVALHO DOS SANTOS, LUCIANA KAZUE OTUTUMI FARIAS
09:01-09:20	PEBIC/CNPq	1.1.6.68	<b>ESTUDOS DE SEGURANÇA TOXICOLÓGICA DO EXTRATO VEGETAL DE <i>Eugenia uniflora</i> EM DIFERENTES DOSES TERAPÊUTICAS</b>	JOÃO ANTONIO BERTA DE OLIVEIRA	GUILHERME DONADEL, RUTH GONCALVES FONSECA, ALAN DA SILVA LISBOA, TULIO TOZZI FEDRIGO, EMERSON LUIZ BOTELHO LOURENCO
09:21-09:40	PEBIC/CNPq	1.1.8.5	<b>QUANTIFICAÇÃO DE NEURÔNIOS NITRÉRGICOS DO ÍLEO DE RATOS EXPOSTOS À DIFERENTES FATORES DE RISCO E TRATADOS COM EXTRATO DE CARQUEJA</b>	LEANDRO MARTINS LIMA SOUZA	PAULA MONTANHINI FAVETTA, WESLEY ALVES TRINDADE, NATALIA NAMIE MIZUGUCHI, BEATRIZ ZAGO LUPEPSA, RICARDO DE MELO GERMANO
09:41-10:00	PEBIC/PIBITI/ CNPq	1.1.3.5	<b>TOXICIDADE AGUDA DO LÍTIO BIOACUMULADO EM <i>Ganoderma lucidum</i></b>	MARIA LUIZA MARCHI SILVA	MARCELO HENRIQUE MARCHI SILVA, GUSTAVO RATTI DA SILVA, FRANCISLAINE APARECIDA DOS REIS LIVERO
10:01-10:20	PEBIC/CNPq	1.1.6.109	<b>GIARDÍASE NO BRASIL</b>	MARIANA COLTRO	TAYMILI ALVES DA SILVA, GEOVANA CRISTINA SARTORI ANDRE, TALITA BIANCHIN BORGES, ANA MARIA QUESSADA
10:21-10:40	PEBIC/CNPq	1.1.6.129	<b>AVALIAÇÃO DO DESEMPENHO DE GANHO DE PESO EM OVINOS CONFINADOS, MEDIANTE AO USO DE SIMBIÓTICOS</b>	SELMA ALVES RODRIGUES	MARCIO LUIZ DENCK TRAMONTIN, MATHEUS BASILIO MARCAL, MARIO DE LUCA NETO, JESSE LAHOS BORGES, RANULFO PIAU JUNIOR

Grupo	28/10 – Manhã		29/10 – Manhã	
Grupo 1	Sala Ametista	Sala Âmbar	Sala Ametista	Sala Âmbar
Grupo 2	Sala Diamante	Sala Esmeralda	Sala Diamante	Sala Esmeralda
Grupo 3	Sala Cristal	Sala Ônix	Sala Cristal	Sala Ônix
Grupo 4	Sala Quartzo	Sala Zircônia	Sala Quartzo	Sala Zircônia

Grupo 1: Biológicas e Afins

## DATA: 28/10 (quinta-feira) - PERÍODO MANHÃ – Sala Ametista

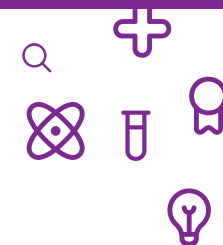

HORÁRIO INÍCIO-TÉRMINO	PROGRAMA	POSTER VÍDEO	TÍTULO	APRESENTADOR	AUTORES
10:41-11:00	PEBIC/CNPq	1.1.6.135	<b>PREVALÊNCIA DE LEPTOSPIROSE, RINOTRAQUEÍTE INFECCIOSA BOVINA E DIARRÉIA VIRAL BOVINA EM BOVINOS COM HISTÓRICO DE PROBLEMAS REPRODUTIVOS</b>	TULIO TOZZI FEDRIGO	GIOVANI BATISTA PASTRE, ISABELA CARVALHO DOS SANTOS, LEILA ALVES DE OLIVEIRA, KAWANY GABRIELI ZANETTI FAZOLI, DANIELA DIB GONCALVES
11:01-11:20	CIÊNCIAS BIOLÓGICAS E AFINS/Farmacologia	1.1.3.1	<b>COMPOSIÇÃO QUÍMICA DO ÓLEO ESSENCIAL DAS FLORES, FOLHAS E FRUTOS DE <i>Galessia integrifolia</i></b>	GABRIELA CATUZO CANONICO SILVA	BARBARA DE SOUZA ARCANJO, ISABELLE LUIZ RAHAL, GABRIELLA SANTANA DE OLIVEIRA, JULIANA APARECIDA MENDONCA, ZILDA CRISTIANI GAZIM

